02.12.15

EURJPY,M1
SELL 0.01 BUY
130 39 6
130 40 7
13:21:44
ShowBE 5.1.1
Position: SELL
SELL: 1 (0.01)
Total Lot: 0.01
Price per pip: 0.08
Profit: -0.14 (-2.75%)
BreakEven: 130.389
CloseBEplus ACTIVE
SetTP ACTIVE
BEplus = 20.0
TP = 130.189
BreakEven is active (6.0,5.0)
Продажа от верхней границы
ТМА
ССРЦ вниз
Сила валют не противоречит
SO = 60.00% | MinEquity = 2.98USD
#615412016 sell 0.01
5.8
0.6
-1,4 пп | -0.14 USD | -2.7%
Spread: 11. Next Bar in 00:16
SSRC(SR:3, FP:21) 0.5066
[TP: 2.4]
[SL: 5.9]
EUR 6.0 2.0
JPY 3.9 7.9
EURJPY,M1
EURJPY,M5
Ордер Время Тип Объем Символ Цена S / L T / P Цена Комиссия Своп Прибыль
615412016 2015.12.02 13:21:36 sell 0.01 eurjpy 130.393 130.503 130.189 130.407 -0.03 0.00 -14
Баланс: 5.10 USD Средства: 4.96 Маржа: 2.12 Свободная маржа: 2.84 Уровень: 234.17% -0.14
Торговля Активы История Счета Новости Алерты Почта 57 Маркет Сигналы Библиотека Эксперты Журнал

EURJPY,M1

SELL 0.01 BUY

130 49⁴ 130 50⁰

14:17:01

ShowBE 5.1.1

CloseBEplus ACTIVE
SetTP ACTIVE
BEplus = 20.0
BreakEven is active (6.0,5.0)

Начало зимы ознаменовалось лосем.

0.6
4.9
9.3

0.0 пп | 0.00 USD | 0.0%

Spread: 6.. Next Bar in 00:59

SSRC(SR:3, FP:21) 0.9429

[TP: 2.2]
[SL: 5.6]

EUR 8.0 3.0
JPY 1.9 6.9

Skyover TMA (M1, TMA bands (56)) 8.7444

2 Dec 2015 | 2 Dec 10:59 | 2 Dec 11:15 | 2 Dec 11:31 | 2 Dec 11:47 | 2 Dec 12:03 | 2 Dec 12:19 | 2 Dec 12:35 | 2 Dec 12:51 | 2 Dec 13:07 | 2 Dec 13:23 | 2 Dec 13:39 | 2 Dec 13:55 | 2 Dec 14:11

EURJPY,M1 | EURJPY,M5

Ордер	Время	Тип	Объем	Символ	Цена	S / L	T / P	Время	Цена	Своп	Прибыль	Комментарий
615412016	2015.12.02 13:21:36	sell	0.01	eurjpy	130.393	130.503	130.189	2015.12.02 14:16:32	130.504	0.00	-0.90	[sl]
Прибыль: -5.06 Кредит: 0.00 Депозит: 0.00 Снятие: 0.00											-5.06	

Торговля | Активы | История Счета | Новости | Алерты | Почта | Маркет | Сигналы | Библиотека | Эксперты | Журнал

EURJPY,M1
ShowBE 5.1.1
14:32:16
SELL
0.01
BUY
130 45 8
130 46 6
Position: BUY
BUY: 1 (0.01)
Total Lot: 0.01
Price per pip: 0.08
Profit: -0.16 (-3.84%)
BreakEven: 130.478
CloseBEplus ACTIVE
SetTP ACTIVE
BEplus = 20.0
TP = 130.678
BreakEven is active (6.0,5.0)
Купил
ТМА вверх, покупка от нижней границы
ССРЦ вверх
Сила за евро
#615412281 buy 0.01
#615412281 sl
3.6
0.4
4.5
-1.6 пп | -0.16 USD | -3.8%
Spread: 8.. Next Bar in 00:44
SSRC(SR:3, FP:21) -0.5989
[TP: 2.2]
[SL: 5.6]
EUR 6.0 3.0
JPY 3.9 6.9
EURJPY,M1
EURJPY,M5
Ордер
Время
Тип
Объем
Символ
Цена
S / L
T / P
Цена
Комиссия
Своп
Прибыль
615412281
2015.12.02 14:32:03
buy
0.01
eurjpy
130.474
130.355
130.678
130.458
-0.03
0.00
-16
Баланс: 4.17 USD Средства: 4.01 Маржа: 2.12 Свободная маржа: 1.89 Уровень: 189.23%
-0.16

Ордер	Время	Тип	Объем	Символ	Цена	S / L	T / P	Время	Цена	Своп	Прибыль	Комментарий
615412281	2015.12.02 14:32:03	buy	0.01	eurjpy	130.474	130.528	130.578	2015.12.02 15:04:47	130.535	0.00	0.49	
Прибыль: -4.60 Кредит: 0.00 Депозит: 0.00 Снятие: 0.00											-4.60	

EURJPY,M1
17:23:13
ShowBE 5.1.1
DD = 50.0% | -2.31 USD
SELL
0.01
BUY
130 41 1
130 42 1
SO = 60.00% | MinEquity = 2.70USD
Position: SELL
SELL: 1 (0.01)
Total Lot: 0.01
Price per pip: 0.08
Profit: -0.13 (-2.81%)
BreakEven: 130.405
CloseBEplus ACTIVE
SetTP ACTIVE
BEplus = 10.0
TP = 130.305
BreakEven is active (10.0,5.0)
Продал от нижней границы
на продолжение движения
ТМА вниз, ССРЦ вниз
Сила валют за йеной
11.8
5.1
1.6
-1.2 пп | -0.13 USD | -2.8%
Spread: 10. Next Bar in 00:47
#615413944 sell 0.01
SSRC(SR:3, FP:21) 0.6154
[TP: 5.0]
[SL: 12.4]
EUR 2.0 2.0
JPY 7.9 7.9
EURJPY,M1
EURJPY,M5
Ордер | Время | Тип | Объем | Символ | Цена | S / L | T / P | Цена | Комиссия | Своп | Прибыль
615413944 | 2015.12.02 17:22:57 | sell | 0.01 | eurjpy | 130.409 | 130.522 | 130.305 | 130.421 | -0.03 | 0.00 | -12
Баланс: 4.63 USD Средства: 4.50 Маржа: 2.11 Свободная маржа: 2.39 Уровень: 212.85% -0.13
Торговля | Активы | История Счета | Новости | Алерты | Почта | Маркет | Сигналы | Библиотека | Эксперты | Журнал

Ордер	Время	Тип	Объем	Символ	Цена	S / L	T / P	Время	Цена	Своп	Прибыль	Комментарий
615413944	2015.12.02 17:22:57	sell	0.01	eurjpy	130.409	130.355	130.305	2015.12.02 17:30:43	130.355	0.00	0.44	[sl]
Прибыль: -0.06 Кредит: 0.00 Депозит: 0.00 Снятие: 0.00											-0.06	

EURJPY,M1
SELL
0.01
BUY
130 36 2
130 37 1
17:46:56
ShowBE 5.1.1
CloseBEplus ACTIVE
SetTP ACTIVE
BEplus = 10.0
BreakEven is active (6.0,5.0)
Индикаторы только рисуют сигналы,
а цена уже прошла цель по профиту.....
10.1
3.2
0.0 пп | 0.00 USD | 0.0%
Spread: 9.. Next Bar in 00:04
SSRC(SR:3, FP:21) 0.6923
[TP: 3.3]
[SL: 8.3]
EUR 1.0 1.0
JPY 8.9 8.9
EURJPY,M1
EURJPY,M5
Ордер
Время
Тип
Объем
Символ
Цена
S / L
T / P
Цена
Комиссия
Своп
Прибыль
Баланс: 5.04 USD Средства: 5.04 Свободная маржа: 5.04
0.00

EURJPY,M1
17:49:33
ShowBE 5.1.1
SELL
0.01
BUY
130 41 2
130 42 0
SO = 60.00% | MinEquity = 2.94USD
Position: SELL
SELL: 1 (0.01)
Total Lot: 0.01
Price per pip: 0.08
Profit: -0.14 (-2.78%)
BreakEven: 130.402
CloseBEplus ACTIVE
SetTP ACTIVE
BEplus = 10.0
TP = 130.302
BreakEven is active (6.0/5.0)
Еще одна продажа,
но цена уже набирает силу в лонг
4.8
2.1
#615414122 sell 0.01
-1.4 пп | -0.14 USD | -2.8%
Spread: 8.. Next Bar in 00:27
Процент прибыли относительно баланса на начало месяца
Прибыль в пунктах в лотах в валюте
Текущая прибыль -13 0.01 -0.14 -2.78 %
SSRC(SR:3, FP:21) 0.1857
[TP: 3.4]
[SL: 8.6]
EUR 3.0 2.0
JPY 6.9 7.9
M1 M5 M15 M30 H1 H4 D1 W1 MN
2 Dec 2015 2 Dec 14:31 2 Dec 14:47 2 Dec 15:03 2 Dec 15:19 2 Dec 15:35 2 Dec 15:51 2 Dec 16:07 2 Dec 16:23 2 Dec 16:39 2 Dec 16:55 2 Dec 17:11 2 Dec 17:27 2 Dec 17:43
EURJPY,M1
EURJPY,M5
Ордер Время Тип Объем Символ Цена S / L T / P Цена Комиссия Своп Прибыль
615414122 2015.12.02 17:49:25 sell 0.01 eurjpy 130.406 130.515 130.302 130.420 -0.03 0.00 -14
Баланс: 5.04 USD Средства: 4.90 Маржа: 2.11 Свободная маржа: 2.79 Уровень: 231.89% -0.14

EURJPY,M1

SELL 0.01 BUY

130 51 7 | 130 52 8

17:57:54

ShowBE 5.1.1

CloseBEplus ACTIVE
SetTP ACTIVE
BEplus = 10.0
BreakEven is active (6.0,5.0)

У глупости предсказуемый финал

Поспешный вход и "рогатый друг"
снова посетил мой депозит....

3.9
10.8
17.7

0.0 пп | 0.00 USD | 0.0%

Spread: 11. Next Bar in 00:06

Процент прибыли относительно баланса на начало месяца

	Прибыль	в пунктах	в лотах	в валюте
Текущая прибыль	0	0.00	0.00	0.00 %

SSRC(SR:3, FP:21) 0.9692

[TP: 3.3]
[SL: 8.2]

EUR 9.0 3.0
JPY 0.9 6.9

2 Dec 2015 | 2 Dec 14:39 | 2 Dec 14:55 | 2 Dec 15:11 | 2 Dec 15:27 | 2 Dec 15:43 | 2 Dec 15:59 | 2 Dec 16:15 | 2 Dec 16:31 | 2 Dec 16:47 | 2 Dec 17:03 | 2 Dec 17:19 | 2 Dec 17:35 | 2 Dec 17:51

EURJPY,M1 | EURJPY,M5

Ордер	Время	Тип	Объем	Символ	Цена	S / L	T / P	Время	Цена	Своп	Прибыль	Комментарий
615414122	2015.12.02 17:49:25	sell	0.01	eurjpy	130.406	130.515	130.302	2015.12.02 17:57:42	130.516	0.00	-0.89	[sl]
Прибыль: -0.98 Кредит: 0.00 Депозит: 0.00 Снятие: 0.00											-0.98	

Терминал

Торговля | Активы | История Счета | Новости | Алерты | Почта 57 | Маркет | Сигналы | Библиотека | Эксперты | Журнал

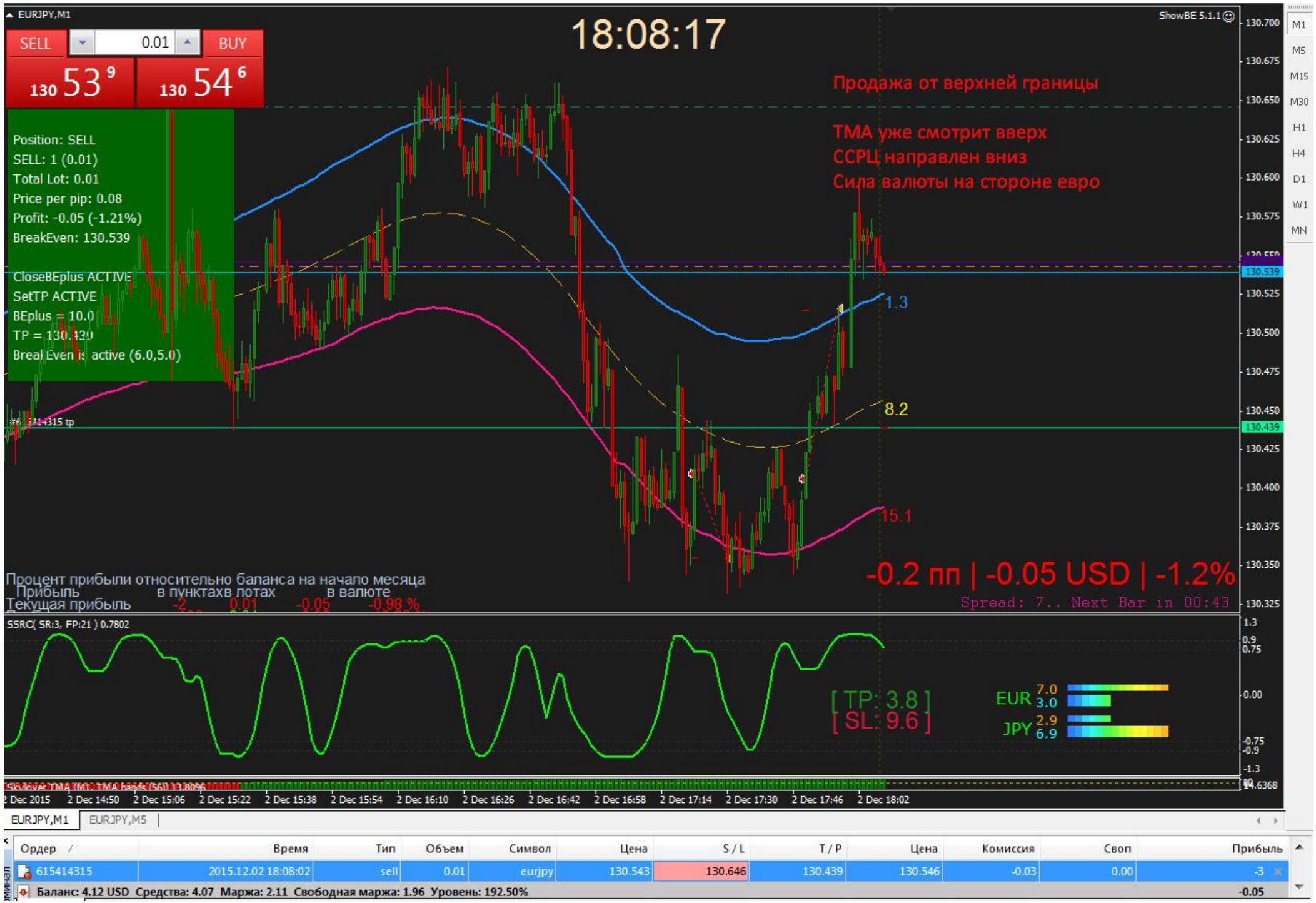
EURJPY,M1
ShowBE 5.1.1
18:08:17
SELL
0.01
BUY
130 53 9
130 54 6
Position: SELL
SELL: 1 (0.01)
Total Lot: 0.01
Price per pip: 0.08
Profit: -0.05 (-1.21%)
BreakEven: 130.539
CloseBEplus ACTIVE
SetTP ACTIVE
BEplus = 10.0
TP = 130.439
Breal Even is active (6.0,5.0)
Продажа от верхней границы
ТМА уже смотрит вверх
ССРЦ направлен вниз
Сила валюты на стороне евро
1.3
8.2
15.1
-0.2 пп | -0.05 USD | -1.2%
Spread: 7.. Next Bar in 00:43
Процент прибыли относительно баланса на начало месяца
Прибыль в пунктах в лотах в валюте
Текущая прибыль -2 0.01 -0.05 -0.98 %
SSRC(SR:3, FP:21) 0.7802
[TP: 3.8]
[SL: 9.6]
EUR 7.0 3.0
JPY 2.9 6.9
130.700
130.675
130.650
130.625
130.600
130.575
130.539
130.525
130.500
130.475
130.450
130.439
130.425
130.400
130.375
130.350
130.325
M1
M5
M15
M30
H1
H4
D1
W1
MN
2 Dec 2015
2 Dec 14:50
2 Dec 15:06
2 Dec 15:22
2 Dec 15:38
2 Dec 15:54
2 Dec 16:10
2 Dec 16:26
2 Dec 16:42
2 Dec 16:58
2 Dec 17:14
2 Dec 17:30
2 Dec 17:46
2 Dec 18:02
EURJPY,M1
EURJPY,M5
Ордер / Время Тип Объем Символ Цена S / L T / P Цена Комиссия Своп Прибыль
615414315 2015.12.02 18:08:02 sell 0.01 eurjpy 130.543 130.646 130.439 130.546 -0.03 0.00 -3
Баланс: 4.12 USD Средства: 4.07 Маржа: 2.11 Свободная маржа: 1.96 Уровень: 192.50% -0.05

EURJPY,M1
ShowBE 5.1.1
19:13:35
SELL
0.01
BUY
130 63 5
130 64 1
CloseBEplus ACTIVE
SetTP ACTIVE
BEplus = 15.0
0.8
4.6
10.0
Еще один "сохатый" контрольным выстрелом прекратил эту агонию
Два стопа подряд....
И больше нет права на ошибку, депо просто не выдержит очередного лося...
Очевидно, что последние сделки были на эмоциях, а это не есть хорошо....
0.0 пп | 0.00 USD | 0.0%
Spread: 6.. Next Bar in 00:25
SSRC(SR:3, FP:21) 0.1154
[TP: 2.5]
[SL: 6.2]
EUR 9.0 5.0
JPY 0.9 4.9
EURJPY,M1
EURJPY,M5
Ордер Время Тип Объем Символ Цена S / L T / P Время Цена Своп Прибыль Комментарий
615414315 2015.12.02 18:08:02 sell 0.01 eurjpy 130.543 130.646 130.389 2015.12.02 19:13:28 130.647 0.00 -0.85 [sl]
Прибыль: -1.86 Кредит: 0.00 Депозит: 0.00 Снятие: 0.00 -1.86